



# TERRENA INNOVATION

La Noelle  
44150 ANCENIS

Projet de Construction  
d'un silo BIO d'une capacité  
de 15000T

Adresse du PROJET :

TERRENA POTTOU  
11 Route Mazeuil  
\*\*\*\*\*  
86330 SAINT JEAN DE SAUVES

ECHELLE		1/25 000
DATE		31/01/2017
DESSINAT.		D. NOIRAUD
VISA		----
N° PLAN	Ind N° AFFAIRE	
5.0	-16010	Emplacement de l'installation

Ce document est la propriété exclusive de CECA INGENIERIE. Il ne peut être communiqué ou reproduit sans notre autorisation écrite.  
Ficher : 08052017-UNITS-IND-ED-008



CABINET DETUDE ET DE CONSEIL EN INDUSTRIE & AGROALIMENTAIRE

4, rue Albin Holler - Pôle République 2 - BP 61003 - 86060 POITIERS CEDEX 9 - Tél:05 49 88 85 57 - Fax 05 49 88 85 73 - site web:www.ceca.com

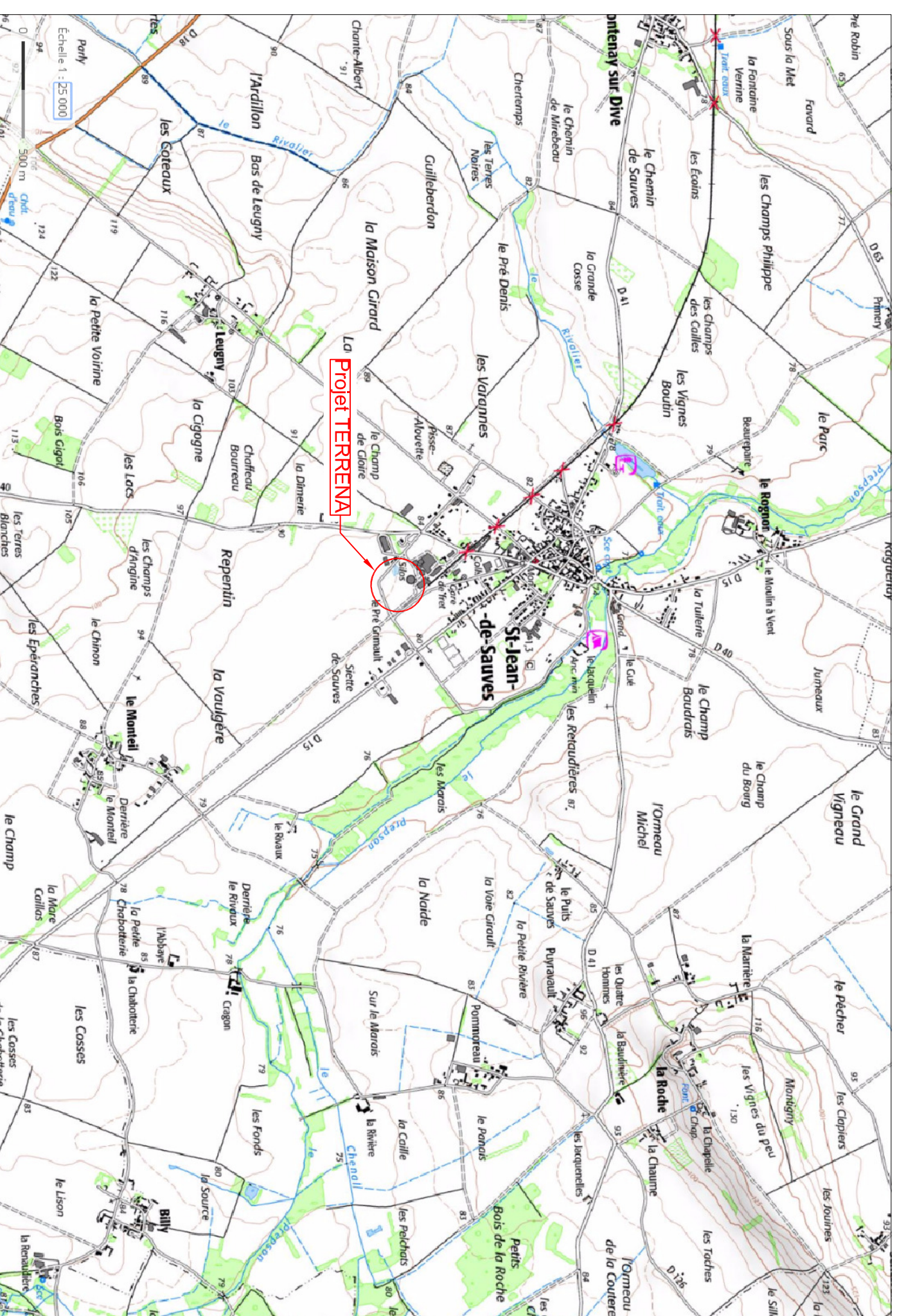

Carte routière

Ech: 1/25 000ème